

## White Cat Software i.s.m. Tecknow Tax

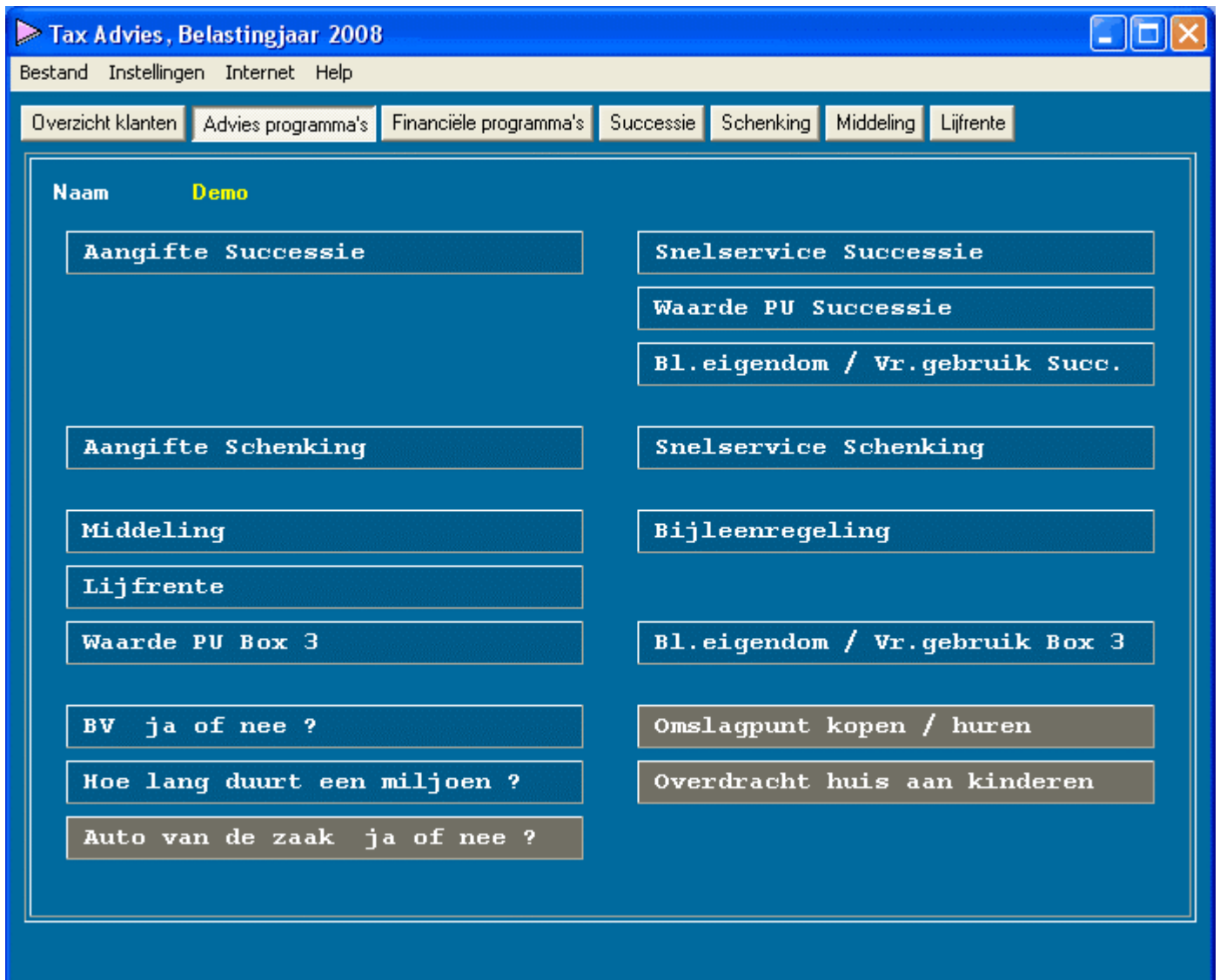

Hierboven ziet u uw beginscherm waar vanuit u naar diverse programma's kunt switchen.

Als eerste laten we u een voorbeeldje zien uit de financiële programma's : Contante waarde

Vervolgens tonen we u wat schermen uit de Successie.

U begrijpt dat we echt niet alles kunnen tonen, maar we hopen u hiermee een goede indruk te geven van de vele mogelijkheden van dit pakket.

Bereken de contante waarde van

een vast bedrag  
 een reeks gelijke bedragen (postnumerando)  
 een reeks gelijke bedragen (prenumerando)

Bedrag   
 Looptijd   
 Percentage

Contante waarde **11.100,00**

Onder de “knop” Uitleg vindt u dan de onderstaande tekst.

**Information** ✕

 Het eerste geval slaat op de vraag: Wat is een bedrag van 1000 waard, dat ik over 15 jaar zou ontvangen als de rentevoet 10% zou zijn ? Anders gezegd: Welk bedrag groeit in 15 jaar met een (rente op rente) interest van 10% uit tot een bedrag van 1000 ?

Tweede mogelijkheid: U ontvangt/betaalt na afloop van het jaar een bedrag van 1000 gedurende 15 jaar. Rente percentage 10%. Met welk bedrag ineens bent u nu tevreden i.p.v. deze 15 jaarlijkse termijnen van 1000 ?  
(Of bij betaling: hoe groot is de afkoopsom van deze schuld ?)

De derde keus is gelijk aan de tweede met alleen dit verschil dat het bedoelde bedrag nu steeds aan het begin van het jaar ontvangen c.q. afgelost wordt.

**Aangifte Successie**

Aangifte Instellingen Help

Vragen Verkrijgers Onderneming Woning Bezit Schuld Saldo Begrafnis Vr.gebr., fidei com. Berekening Aanslag

Cat	Omschrijving	Bedrag
2	48.68.43.300	2.237
2	42.70.08.271	6.213
6	Kas	3.500
7	Opel Meriva 63-TB-JB	13.500

Verwijder

Cat 1: overige onroerende zaken (Adres/Plaats/Kad. Gemeente/Sectie en nr. ; waarde is vrije verkoopwaarde)  
 Cat 2: bank- en/of girorekeningen, spaartegoeden (bij buitenlandse: spec. maken)  
 Cat 3: effecten die in de prijscourant vermeld staan (Nominale waarde/ Aantal/ Naam fonds/ Koers)  
 Cat 4: overige effecten (Nominale waarde/ Aantal/ Naam fonds/ Koers)  
 Cat 5: vorderingen en restituties, Vul ook Model E in  
 Cat 6: contant geld en cheques, ook buitenlands geld, reischeques e.d.  
 Cat 7: voertuigen en vaartuigen  
 Cat 8: meubilair en huisraad  
 Cat 9: sieraden, schilderijen en antiek, stuur een specificatie mee  
 Cat 10: aandeel in onverdeelde boedel(s), stuur een specificatie en kopieën van bewijsstukken mee  
 Cat 11: overige bezittingen, stuur een specificatie mee

<- Klanten Nalatenschap van Demo, J. -> Aanslagen

Hierboven ziet u de manier waarmee we overal in alle programma's werken: Bij onze collega's moet je in zo'n geval 11 tabbladen afwerken. Hier hoeft u het overzicht niet te verlaten en u kunt per categorie een onbeperkt aantal posten invoeren.

Via de knop "Aanslagen", komt u bij het rapport en krijgt u het onderstaande overzicht van de belasting aanslag.

J.Demo  
Fantasielaan 55  
4455 SB FANTASIESTAD

Vianen, 17 december 2008

Geachte mevrouw,

Heden hebben wij de aangifte Successierecht ingediend wegens het overlijden van de heer J. Demo, geboren 12-12-1930, overleden op 23-04-2008. Hieronder treft u een aantal gegevens aan die gebruikt werden om uw aanslag te berekenen.

Verkrijger	J.Demo	Sofi-nummer	189878216		
Geboortedatum	11-10-1934	Gehuwde of geregistreerde partner			
Erfdeel	1 / 3 deel van	€	122.061	€ +	40.687
Vruchtgebruik / contante waarde				€ +	34.177
Legaat (belast)				€ +	1.200
Totale verkrijging				€	76.064
Vrijstelling				€	526.217
Belastinggrondslag				€	0
Berekend successierecht				€	0
Af te dragen successierecht				€	0

Indien de inspecteur om welke reden dan ook afwijkt, verzoeken wij u contact met ons op te nemen. Uiteraard altijd bereid tot het geven van nadere informatie, tekenen wij,

hoogachtend,

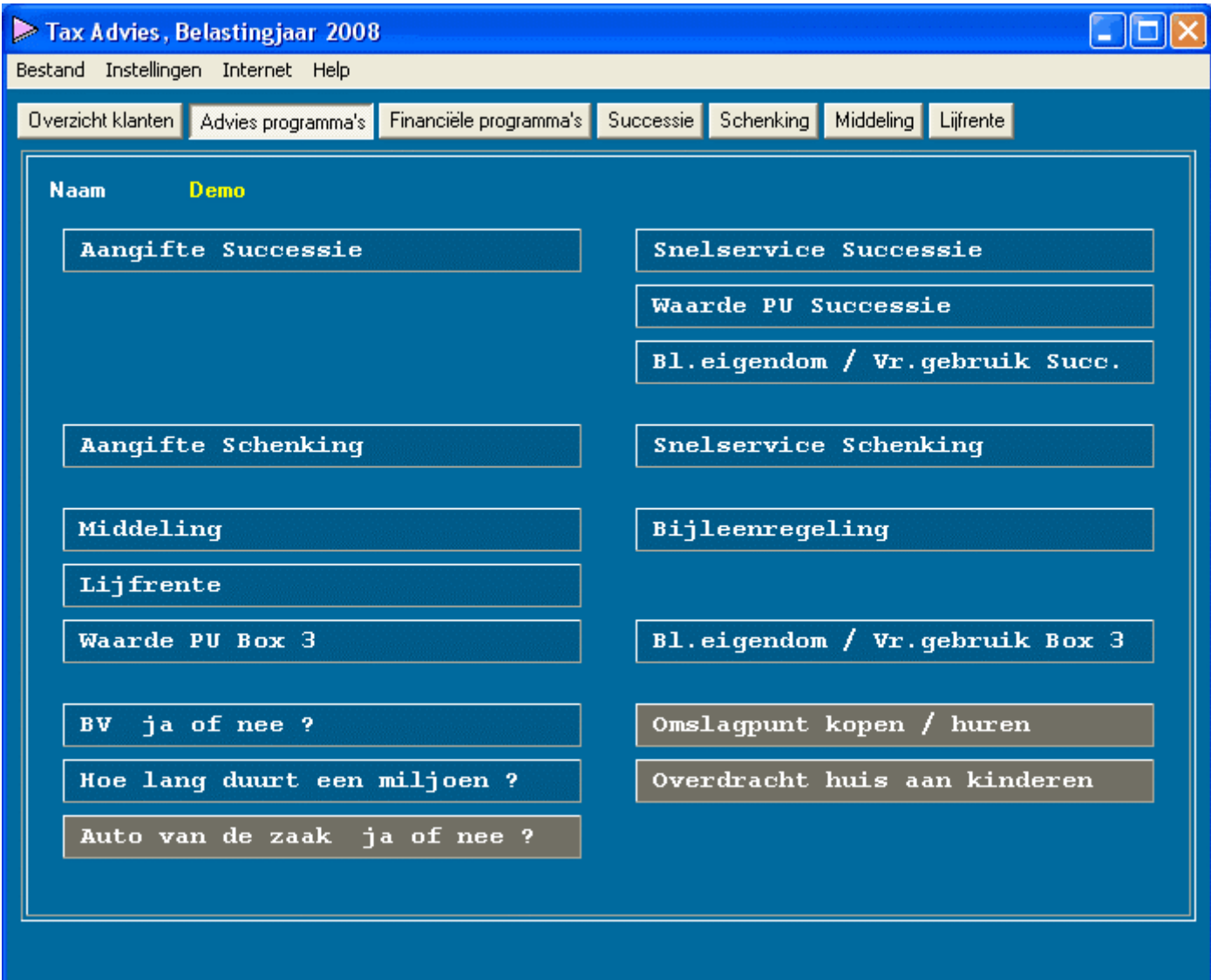

Waarde PU Successie

Pensioencode

Code	Omschrijving
1	* Afhankelijk van het leven van 1 persoon
2	* Afhankelijk van geen enkel leven
3	* Tbv 2 of meer personen eindigend bij overlijden langstlevende
4	* Tbv 2 of meer personen eindigend bij overlijden eerststervende
5	** Afhankelijk van het leven van 1 persoon
6	** Afhankelijk van geen enkel leven

\* Periodieke uitkeringen voor ONBEPAALE tijd  
 \*\* Periodieke uitkeringen voor BEPAALDE tijd

Bij code 1 en 5 wordt de leeftijd gebruikt die volgt uit de Geboortedatum  
 bij code 3 en 4 dienen Leeftijd oudste en jongste ingevuld te worden  
 bij code 5 en 6 dient de Looptijd ingevuld te worden

Ok Cancel

Berekening waarde periodieke uitkering in het Successierecht

Soort uitkering	4	...
Jaarlijkse uitkering	60000	
Looptijd van de uitkering		
Leeftijd		
Leeftijd oudste	70	+ 5 = 75
Leeftijd jongste		
Waarde periodieke uitkering	300.000	
Waarde verminderd met latente belastingclaim à 30 %	210.000	

Sluiten

Overzicht B.V. Ja of Nee?

Hiermede kunt u snel berekenen of het voordeliger is (afgezien van aansprakelijkheids effecten) om als IB ondernemer te profileren of als B.V. door het leven te willen gaan.

Belastingjaar	2007		
65 jaar of ouder	<input checked="" type="checkbox"/>		
Winst	87000		
	IB	Vpb	
Zelfstandigenaftrek <input checked="" type="checkbox"/>	2.190	Loon DGA	50000
Startersaftrek <input checked="" type="checkbox"/>	1.010	IB/Pvv box 1	13.898
Subtotaal	83.800	Belastbare winst	37.000
MKB-winstvrijstelling <input checked="" type="checkbox"/>	8.380	Vpb	7.820
Belastbare winst	75.420	Belastbare winst - Vpb	29.180
IB/Pvv box 1	26.810	IB/Pvv box 2	6.419
Saldo*	26.810	Saldo*	28.137

\* Saldo is het totaal van de verschuldigde belasting(en)

Print Sluiten

Lijfrente

Algemeen Ondernemers

Betreft aangiftejaar 2007

Leeftijd op 01-01-2007 76

U werkt in principe met gegevens uit belastingjaar 2006

Persoonlijk inkomen	50.668
Af: franchise	10.990
Premiegrondslag ( maximaal 150.957 )	39.678
Subtotaal jaarruimte ( 17 % van premiegrondslag )	6.746
Af: aangroei pensioen	435 x 7,5 = 3.262
Af: toename FOR	
Af: spaarloon gedeblokkeerd ivm pensioenpremies	300
Jaarruimte ( maximaal 25.663 )	3.184
Af: niet benutte deel van de jaarruimte	700
Benutte deel van de jaarruimte	2.484
Benutte reserveringsruimte ( maximaal 12.823 )	123
Totale mogelijke aftrek	2.607

<- Klanten Print jaarruimte Print res.ruimte

**Lijfrente**

Algemeen Ondernemers

Benutte jaarruimte 2.484  
 Reserveringsruimte 123

Let u hieronder aub zelf op de maximaal te benutten bedragen (zie F1 - Help)

Omzetting FOR in lijfrente   
 Omzetting stakingswinst in lijfrente   
 Totale mogelijke aftrek 4.107

Voor welk soort lijfrente wilt u de omzetting FOR c.q. stakingswinst benutten ?

Oudedagslijfrente  
 Nabestaandenlijfrente  
 Tijdelijke oudedagslijfrente  
 Lijfrente t.b.v. gehandicapt kind

**Middeling**

Bestand

2005 t/m 2007

	2005	2006	2007	Totaal
Leeftijd ( op 01-01 )	74	75	76	
Inkomen Box 1, totaal	<input type="text" value="10"/>	<input type="text" value="100.000"/>	<input type="text" value="2.499"/>	102.509
Belasting, berekend	1	39.879	393	
Belasting, geheven	<input type="text" value="1"/>	<input type="text" value="39.879"/>	<input type="text" value="393"/>	40.273
<b>In de meeste gevallen kunt u de berekende belasting overnemen bij de geheven belasting. Indien er geen aangifte is gedaan, kan het voorkomen dat er afwijkingen zijn. Als in een middelingstijdvak zowel hoog als laag (65+) tarief voorkomen, dan dient voor alle jaren zowel voor geheven als voor gemiddelde belasting met hoog tarief gerekend te worden !</b>				
Inkomen Box1, gemiddeld	34.169	34.169	34.169	
Belasting, gemiddeld	7.625	7.453	7.249	22.327
Inkomen Box 1, buitenland	<input type="text" value="0"/>	<input type="text" value="21.788"/>	<input type="text" value="0"/>	21.788
Inkomen Box 1, binnenland	10	78.212	2.499	80.721
Belasting, berekend	1	28.549	393	
Belasting, geheven	<input type="text" value="1"/>	<input type="text" value="28.549"/>	<input type="text" value="393"/>	28.943
Aftrek ivm buitenlands inkomen bedraagt:				Verschil 17.946
17.946 - (( 28.943 / 40.273 ) * 17.946 ) = 5.049				Aftrek ivm buitenland 5.049
				Niet aftrekbaar 545
				Geraamde teruggave 12.352

**Let op: Dit is een waardeberekening voor IB Box III ( niet voor successie )**

Berekening waarde bloot eigendom / vruchtgebruik aan de hand van het al dan niet afhankelijk zijn van iemands leven(s) en eventuele looptijd.

**De berekende waarde is de waarde per 01-01-aangiftejaar. Wilt u de waarde per 31-12-aangiftejaar, kies dan voor het volgende aangiftejaar.**

Betreft aangiftejaar	<input type="text" value="2007"/>	
Code	<input type="text" value="4"/>	<input type="button" value="..."/>
Waarde van de woning	<input type="text" value="430.000"/>	
Waarde jaarlijks genotsrecht	<b>17.200</b>	<b>( 4% )</b>
Geslacht	<b>M</b>	
Leeftijd op 01-01-2007	76	
Leeftijd oudste	<input type="text"/>	
Leeftijd jongste	<input type="text" value="43"/>	<b>- 10 = 33</b>
Leeftijd waarop de uitkering ingaat	<input type="text"/>	
Looptijd van de uitkering	<input type="text"/>	
Waarde bloot eigendom	<b>86.000</b>	
Waarde vruchtgebruik	<b>344.000</b>	

En zo zijn er nog diverse andere programma's in dit pakket.

Lijfrente

Algemeen Ondernemers

Benutte jaarruimte	2.484
Reserveringsruimte	123

Let u hieronder aub zelf op de maximaal te benutten bedragen (zie F1 - Help)

Omzetting FOR in lijfrente	1.000
Omzetting stakingswinst in lijfrente	500
Totale mogelijke aftrek	4.107

Voor welk soort lijfrente wilt u de omzetting FOR c.q. stakingswinst benutten ?

- Oudedagslijfrente
- Nabestaandenlijfrente
- Tijdelijke oudedagslijfrente
- Lijfrente t.b.v. gehandicapt kind

<- Klanten      Print jaarruimte      Print res.ruimte